

# Årsplan for Tonstad barnehage 2019/2020



Velkommen til Tonstad barnehage. Vi er en kommunal barnehage, som ligger like ved Tonstad skule. Vi er en avdelingsbarnehage, men jobber mye på tvers av avdelingene, i mindre grupper og aldersdelte grupper hvor barna får tilpassede aktiviteter. Lekearealene for barna er store, gode og luftige. Vi har romslige avdelinger og et stort fellesrom som brukes til lek, fysisk aktivitet, ved felles arrangementer og av de enkelte avdelingene.

Vi har et dyktig personal som består av assistenter, fagarbeidere og barnehagelærere med lang og god erfaring. I tillegg har vi styrer, sekretær og kjøkkenassistent.

Årsplanen er et arbeidsredskap for personalet i barnehagen. Planen inneholder oversikt over tema og planer for det kommende barnehageåret. Hver måned legger avdelingene ut månedsbrev og månedsplan på MyKid. Her står det mer om det daglige arbeidet med barna, og planer og innhold for den kommende måneden. Vi ønsker å ha planene romslige, fordi det gir barna mulighet for medvirkning og rom for individuelle behov.

I tillegg til årsplanen har vi en virksomhetsplan som inneholder visjon, verdier, satsningsområder og rammebetingelser.

## Avdelingene:

- |   |                 |
|---|-----------------|
| ✘ Fuglereiret 0-3 år (grønne vester når de er ute)      | Tlf: 414 03 923 |
| ✘ Maurtua 0-3 år (rosa vester når de er ute)            | Tlf: 945 21 369 |
| ✘ Revehiet 3-4 år (røde vester når de er ute)           | Tlf: 945 03 020 |
| ✘ Vepsebolet 3-4 år (oransje vester når de er ute)      | Tlf: 945 21 368 |
| ✘ 5 års gruppa (holder til på Monan og har gule vester) | Tlf: 945 10 118 |
| ✘ Styrer:   | Tlf: 38379099   |

## Pedagogiske virkemidler:

Pedagogiske virkemidler er tilrettelagte opplegg for barn i barnehagen. Disse er ment som inspirasjon som vi kan bygge videre på, konkretisere ytterligere og tilpasse våre egne planer. Det er planer som vi kan ha i forhold til spesielle ting vi skal jobbe med i smågrupper eller på avdelingen f.eks om vi har tema om brann, kan vi bruke opplegget med Eldar og Vanja som vi kan gjøre om til vårt.

I tillegg til egne pedagogiske opplegg har vi mulighet til å bruke:

- ✘ Språkkista – (språkverktøy)
- ✘ Snakkepakken – (språkverktøy)
- ✘ Eldar og Vanja, Bjørnis – (Brannvern)
- ✘ Nelly og Hamsa (bøker om forskjellige temaer)
- ✘ InPed kort – (aktivitetskort med rammeplanenes fagområder)
- ✘ Tarkus – (Barnas trafikkvenn)
- ✘ Tras og Alle Med – (observasjons- og kartleggingsverktøy)

Barna i vår barnehage får pedagogisk opplegg som gir dem læring ut i fra deres ståsted.

## Monan – 5 års gruppa:

5- åringene er samlet på Monan og er sammen hver dag. Barna danner gode relasjoner seg imellom, skaper et godt inkluderingsmiljø og blir ei sammensveiset gruppe, som vi mener er bra med tanke på forebygging av mobbing og den kommende skolestarten. Når 5-åringene er sammen med hverandre hver dag, vil de lettere tilegne seg og inspirere hverandre gjennom egne erfaringer og kunnskaper i lek og aktiviteter. 5- åringene drar på bussturer som f.eks til Liland på saueskilling, til Tveiten på jakt, til Øvre Sirdal barnehage på besøk og avslutningstur. De går på besøk til skolen og sfo for å gjøre overgangen til skolen god. 5-åringene er med på et opplegg med Sirdalsheimen som heter Livsglede og går ut på å gjøre noe sammen med de eldre. På slutten av barnehageåret blir det en avslutningsfest for barn og foreldre på Monan.



## Våre satsningsområder:

### Være Sammen:

«Sosial kompetanse er en forutsetning for å fungere godt sammen med andre, og omfatter ferdigheter, kunnskaper og holdninger som utvikles gjennom sosialt samspill» (Rammeplanen)

Tonstad barnehage ble våren 2014 en «Løvebarnehage». Det innebærer at voksne og barn har blitt enige om å følge Løveloven.

Regnbueløva er bærer av de grunnleggende verdiene i Være Sammen, ikke minst knyttet til Løveloven. Som bamse er han et viktig samtaleverktøy. Vi bruker også figurer, temabøker, fortellinger, samtalebilder og sanger fra Være Sammen som virkemidler i dette arbeidet.



## LØVELOVEN

Kan du Løveloven?  
Jeg skal være meg,  
men gi plass til andre,  
slik at de blir seg,  
bry meg om en annen,  
hjelp når jeg kan.  
Slik blir livet bedre  
for barn i alle land!

Ser du en som plages?  
Det er ikke bra!  
Alle må stå sammen  
om å si i fra!  
Alle barn på jorden  
har den samme rett  
til å være trygge  
og til å være sett

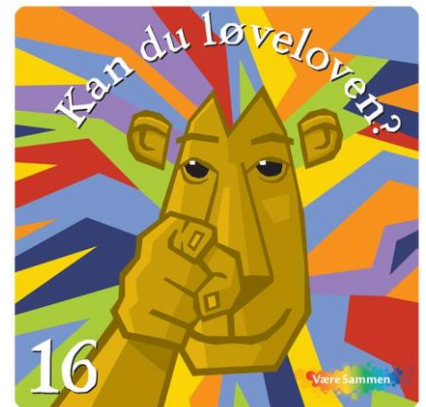

### Språk:

Språkutvikling er viktig for barn på kort og lang sikt. Språk er viktig for læring, sosiale relasjoner og vennskap, noe som vi vektlegger i Tonstad barnehagen. Språkutviklingen er både muntlig og skriftlig – vi snakker og lytter, vi leser og skriver. Vi voksne i Tonstad barnehage skal være tydelige språkmodeller som kommenterer og setter ord på det vi gjør og ser. I samtaler med barn har vi fokus på å være støttende og utvidende når barn kommer med sine ytringer.

## **Lek:**

Leken har egenverdi der barn har høy kompetanse og engasjement. Det beste barn vet er å leke. Gjennom leken legges grunnlaget for læring og sosial kompetanse. Vi skal legge fysisk og organisatorisk til rette for variert lek og være et personal som er tilgjengelig for barn ved å støtte, inspirere og oppmuntre barna i deres lek. Dette vil danne grunnlaget for gode erfaringer og opplevelser av å mestre samspill med andre barn i lek.

## **Bursdagsfeiring:**

Blir feiret på hver avdeling samme dag barnet har bursdag eller den nærmeste dagen. Vi vektlegger gode opplevelser i lag, hvor det blir gjort heder og ære på bursdagsbarnet i samling.

## **Samarbeid med ulike instanser:**

Barnehagen samarbeider blant annet med: PPT, helsestasjonen, barnevernet, logoped, ABUP og andre tjenester. Dette for at ansatte kan få tips, råd og veiledning til å gjøre en best mulig jobb med barn og barnegruppa.

På hjemmesiden til kommunen ligger også handlingsveilederen til BTI (bedre, tverrfaglig innsats) som alle kan bruke får å sette en sak inn i et system.

Barnehagen har også et pedagogisk team, som består av barnehagens pedagogiske ledere, styrer, barnehagemyndigheten og PPT. Ved behov kan også andre instanser delta, som f.eks barnevern, helsesøster. Dette er et faglig møte der det blir tatt opp caser, problemstillinger eller faglige temaer til diskusjon.

## **Andre samarbeidspartnere:**

Kyrkjelydsenteret har vi også et samarbeid med spesielt til jul og påske. Da har de samlinger for oss enten ute i kirken eller i barnehagen.

Sirdal musikk og kulturskole (Smok) kommer til barnehagen og har musikkksamling med oss. Da er vi delt inn i grupper. Som regel er det avdelingsvis, men vi kan også organisere oss på tvers av avdelingene.

# Åpningstider og rutiner

## Dagsrytmen

06.45:	Barnehagen åpner
06.45-08.30:	Frokost (medbrakt niste)
06.45-09.00:	Frilek
09.00-ca 11.15:	Pedagogisk opplegg/frilek ute/inne
Ca. 11.15:	Lunsj
Ca. 12.00:	Hviletid/frilek ute/inne
Ca. 14.00.	Frukt ev medbrakt niste/yoghurt
Ca. 14.15-16.15:	Frilek ute/inne
16.15:	Barnehagen stenger.

Barna skal være levert innen 09.00. Dersom barnet har fri, er syk eller kommer senere enn klokken 09.00, gi beskjed til avdelingen før klokken 08.45. Da har vi full oversikt over barnegruppene til morgenmøte og kan organisere dagen videre på en best mulig måte. Barnehagen stenger klokken 16.15 og vi håper dere respekterer åpningstiden.



## Sovevakt:

Vi har en voksen som sitter ute på sovealtanen så lenge det er barn som sover.

Sovevakta har ansvar for:

- Ta runden rundt og sjekke alle vognene hvert 5. minutt.
- Er det mye hosting eller andre urovekkende lyder, sjekker den voksne vogna og ser til at alt er bra.
- Registrere når barnet sovner og våkner.
- Triller inn/tar opp barna når de våkner/skal opp og leverer de til sin avdeling

Det er de voksne på småbarnsavdelingene som roterer på å ha sovevakt.

## Kalender 2019/2020

Måned	Tema	Aktiviteter	Verd å vite.
August	Språk: Språkleker/rim, regler og sang  Være Sammen: Vennskap		12. og 13.08: planleggingsdager – barnehagen er stengt.  Foreldremøter
September	Språk: Språkleker/rim, regler og sang.  Være Sammen: Vennskap	Saueskilling (5 åringene)  Uke 38: Brannvernuke	
Oktober	Språk: Eventyr/fortellinger /bøker  Være Sammen: Identitet	Forutaksjonen	Skolen høstferie uke 40 18.10: planleggingsdag – barnehagen er stengt
November	Språk: Eventyr/fortellinger /bøker  Være Sammen: Identitet		Foreldresamtaler
Desember	Språk: Hverdagsbegreper  Være Sammen: Omtanke	Omvendt adventskalender  Nissefest Lucia Kirkevandring	Basismøte  Barnehagen stengt: 24- 26.12, 31.12
Januar	Språk: Hverdagsbegreper  Være Sammen: Omtanke		Barnehagen stengt 01.01.
Februar	Språk: IKT  Være Sammen: Følelser	Temafest Samenes dag	Skolen vinterferie uke 8
Mars	Språk: IKT  Være Sammen: Følelser	Vinterdag  12.03: Barnehagedagen	
April	Språk: Skriftspråk	Påskelunsj	Barnehagen er stengt: 09.- 13.04 (påske)

	Være Sammen: Fellesskap	Påskesamling  Begynner å besøke nye avdelinger med tanker på overflytting til høsten	
Mai	Språk: Skriftspråk  Være Sammen: Fellesskap	Aktivitetsdag  Besøker nye avdelingene med tanke på høsten	Foreldresamtaler  Barnehagen er stengt: 01.05.  Planleggingsdag 22.05 – barnehagen er stengt  Basismøte
Juni	Valgfritt	Sommerkaffe  Avslutning for 5 åringene.  Avslutningstur for 5 åringene	01.06 – 2. pinsedag, barnehagen er stengt. Oppstartsamtaler for nye barn.

